

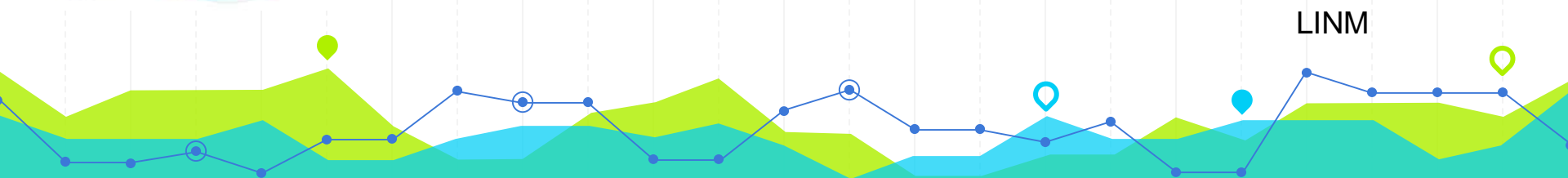

# LIC. INNOVACIÓN DE NEGOCIOS Y MERCADOTECNIA



LINM

## SEGUIMIENTO DE EGRESADOS A 6 MESES DE SU EGRESO

### GENERACIÓN SEPT - DIC 2023

Los resultados de estas estadísticas son correspondientes a la información recabada desde junio 2024 a la fecha de publicación.

# SITUACIÓN LABORAL, TOTAL DE EGRESADOS LINM: 23



Empleabilidad: **70%** considerando a los no localizados que reportaron al egresar que trabajaban



Área de Competencia: **61%** considerando a los no localizados que ya trabajaban al egresar

Actualización de datos: 70%

Situación Laboral

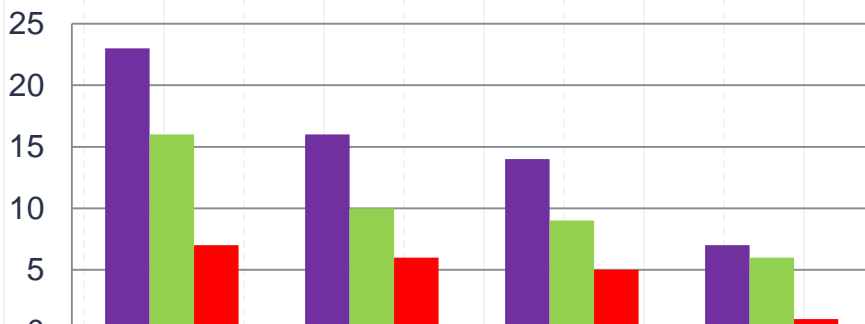

	Egresados	Trabajan	Area de Comp.	No trabajan
TOTAL	23	16	14	7
C/SEG	16	10	9	6
NO LOCALIZADOS	7	6	5	1

De los no localizados:

- 6 no trabajaban al egresar
- 1 al egresar no había encontrado trabajo

De los que reportaron que no trabajan;

- 2 No han encontrado trabajo
- 2 por continuidad de estudios
- 2 se dedican al hogar

De los que no trabajan en su área de competencia reportaron las siguientes razones:

- Estoy en mantenimiento, programación. Me ofrecieron el puesto.

# MEDIO DE COLOCACIÓN: 16 trabajan

Estadía

63%

Negocio  
Propio

6%

Bolsa de  
Trabajo

19%

Invitación de  
la empresa

12%

## ALGUNAS DE LAS EMPRESAS DONDE LABORAN LOS EGRESADOS

Alsuper (2)	Electro Componentes De México	Hematech	Maese	Operadora Futurama
Bafar	Ezair	Hotel Highland	Maplasa	Steady
Costco Wholesale	Grupo Bafar	Industry Conect	Masisa	

# Cursos, diplomados o capacitación que requieren por parte de la universidad (Educación Continua)

Cursos solicitados (de 5 a 10 veces)	Cursos solicitados (de 2 a 5 veces)	Cursos que solo solicitaron una vez
Excel	Inglés	Maestrías
Finanzas	Leguaje de señas	Recursos Humanos
	Nóminas	Diseño digital

# RANGO DE INGRESOS LIC. INNOVACIÓN DE NEGOCIOS Y MERCADOTECNIA: 16 trabajan

INGRESO	EGRESADOS	PUESTOS		
Hasta 6 mil	6	Administrativo		Otro; Asistente de marketing
Hasta 8 mil	3	Administrativo	Operario	Otro; recepcionista
Hasta 10 mil	1		Administrativo	
Hasta 15 mil	3	Administrativo		Supervisor
Hasta 20 mil	1		Administrativo	
Más de 20 mil mil	2	Autoempleo		Administrativo



# Grado de satisfacción con la educación recibida en la universidad

## Innovación de Negocios y Mercadotecnia

Muy Satisfecho

Satisfecho

Me faltaron conocimientos

Insatisfecho

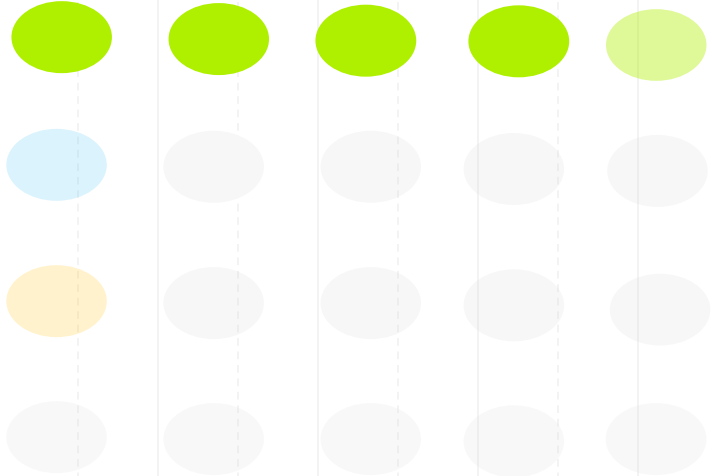

TOTALES LIC

87%

13%

0%

0%

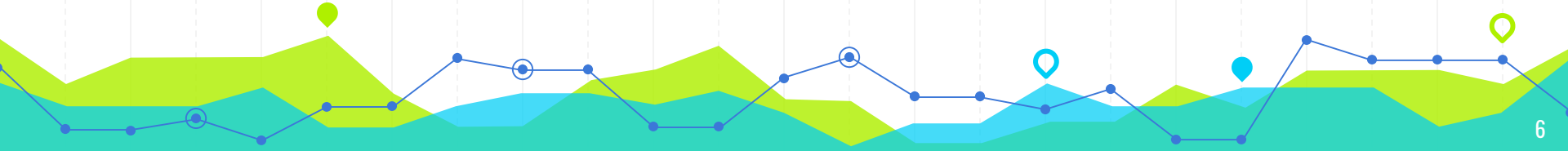

¡100% CAZADOR, ORGULLOSAMENTE X-UTCH!



**THANKS!**

**Any questions?**

frojas@utch.edu.mx

Tel.- 432-20-00 ext. 1131

WhatsApp: 614-540-68-21