



# ING. DESARROLLO Y GESTIÓN DE SOFTWARE

IDGS

**SEGUIMIENTO DE EGRESADOS  
A 6 MESES DE SU EGRESO**



# GENERACIÓN ENE- ABR 2022

## Seguimiento de Egresados

Los resultados de estas estadísticas son correspondientes a la información recabada desde diciembre 2022 a la fecha de publicación.



# SITUACIÓN LABORAL, TOTAL DE EGRESADOS IDGS: 13



Empleabilidad: **69%** considerando a los no localizados que reportaron al egresar que trabajaban



Área de Competencia: **69%** considerando a los no localizados que ya trabajaban al egresar

Actualización de datos: 85%

Situación Laboral

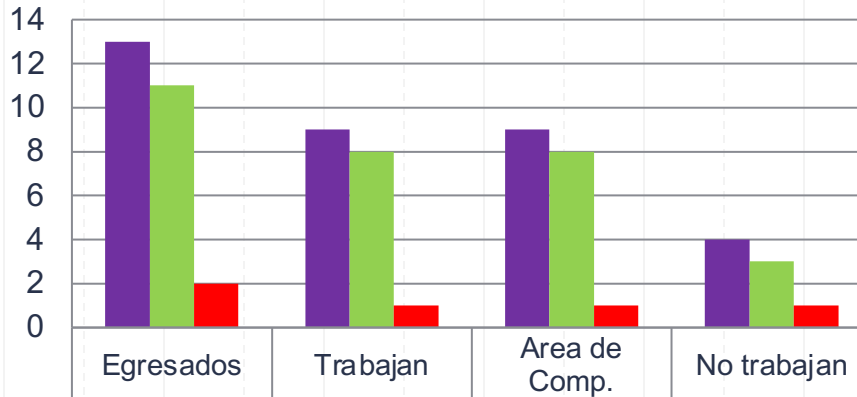

■ TOTAL	13	9	9	4
■ C/SEG	11	8	8	3
■ NO LOCALIZADOS	2	1	1	1

De los que no trabajan reportaron;

- No han encontrado trabajo
- No le interesa
- Desea continuar estudiando

## MEDIO DE COLOCACIÓN IDGS: 9 trabajan

Estadía

33%

Bolsa de  
trabajo

11%

Negocio  
Propio

0%

Invitación de  
la empresa

56%

## ALGUNAS DE LAS EMPRESAS DONDE LABORAN LOS EGRESADOS

Congressa

Bnext

MexeMarket

TGC

Cubo 360

Dirección de Seguridad  
Pública Municipal

## Cursos, diplomados o capacitación que requieren por parte de la universidad (Educación Continua) IDGS

Cursos que solicitaron (2 a 5 veces)	Cursos que solicitaron más de 10 veces	Cursos que solo solicitaron una vez
Animación	Trabajo en equipo con respeto	Maestría
Inteligencia artificial	Ciberseguridad	Inteligencia académica

## RANGO DE INGRESOS IDGS: 9 trabajan

INGRESO	EGRESADOS	PUESTOS		
Hasta 6 mil	2	Técnico general	Técnico especializado	Operario
Hasta 10 mil	2		Técnico especializado	
Hasta 15 mil	4	Técnico especializado		Operario
Hasta 20 mil	1		Técnico especializado	



# ING. TECNOLOGÍAS DE LA INFORMACIÓN Y COMUNICACIÓN

ITI

**SEGUIMIENTO DE EGRESADOS  
A 6 MESES DE SU EGRESO**

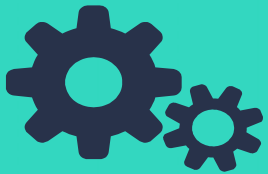

# SITUACIÓN LABORAL, TOTAL DE EGRESADOS ITI: 1



Empleabilidad: **100%** considerando a los no localizados que reportaron al egresar que trabajaban



Área de Competencia: **100%** considerando a los no localizados que ya trabajaban al egresar

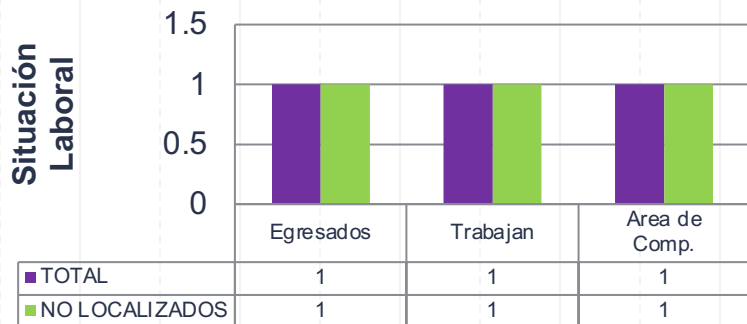

## MEDIO DE COLOCACIÓN:

Invitación de la empresa

100%

## EMPRESAS DONDE LABORAN:

EXIGO

## RANGO DE INGRESOS:

INGRESO	EGRESADOS	PUESTOS
Más de 20 mil	1	Operario



¡100% CAZADOR, ORGULLOSAMENTE X-UTCH!



**CAZADORES**

**UTCH** 



# THANKS!

## Any questions?

frojas@utch.edu.mx

Tel.- 432-20-00 ext. 1131

WhatsApp: 614-540-68-21