

LIC. INNOVACIÓN DE NEGOCIOS Y MERCADOTECNIA

LINM

**SEGUIMIENTO DE EGRESADOS
A 6 MESES DE SU EGRESO**



GENERACIÓN MAY – AGO 2022

Seguimiento de Egresados

Los resultados de estas estadísticas son correspondientes a la información recabada desde febrero 2023 a la fecha de publicación.



SITUACIÓN LABORAL, TOTAL DE EGRESADOS LINM: 45



Empleabilidad: **89%** considerando a los no localizados que reportaron al egresar que trabajaban



Área de Competencia: **80%** considerando a los no localizados que ya trabajaban al egresar

Actualización de datos: 71%

Situación Laboral

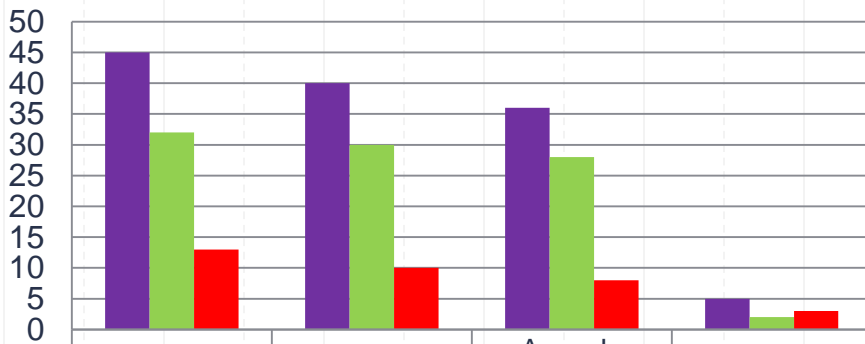

	Egresados	Trabajan	Area de Comp.	No trabajan
■ TOTAL	45	40	36	5
■ C/SEG	32	30	28	2
■ NO LOCALIZADOS	13	10	8	3

De los que no trabajan reportaron;

- No han encontrado trabajo
- Continuidad de estudios
- Se dedica al hogar

De los que no trabajan en su área de competencia reportaron las siguientes razones:

- Esta esperando su título
- Ya trabajaba desde antes de egresar
- No hay oportunidad en su área

MEDIO DE COLOCACIÓN: 40 trabajan

Estadía



Negocio Propio



Bolsa de trabajo



Invitación de la empresa

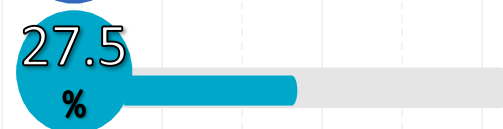

ALGUNAS DE LAS EMPRESAS DONDE LABORAN LOS EGRESADOS

Aasesores OGM	Bafar	Corporativo 211	Grupo Cementos De Chihuahua (GCC)	Lavado De Autos Mar	Semillas Lupita
Alen Del Norte	Berel	El 34	Grupo Pinsa	Maplasa	Servicios Y Maquinados ENOVI
Alphabeth De Mexico , Motherson	Big Supplements	Est (2)	Grupo PROSESA	Merp Edificaciones Y Terracerías	SPACE - Chihuahua Extraordinario
Alsuper	Biopapel	Ez Air (2)	Ideal Contact Center	Operadora De Tiendas Futurama	Termotec
ARM Rines Y Llantas	Bwi	Gobierno Del Estado De Chihuahua	Interceramic	Presidencia Municipal De Guazapares	Truper
Auto Zone De Mexico	Cbc Seguros Y Fianzas	Grupo Bafar	Jabil (2)	Secad	Zf

Cursos, diplomados o capacitación que requieren por parte de la universidad (Educación Continua)

Cursos solicitados (de 5 a 10 veces)	Cursos solicitados (de 2 a 5 veces)	Cursos que solo solicitaron una vez
Inglés 5	Finanzas	Legislación
Contabilidad	Mercadotecnia digital	Publicidad
Excel	Recursos humanos	Liderazgo
Conocimiento y aplicación del SAT	Seguridad industrial	Estrategias para trato y manejo de personal
Mecánica automotriz	Administración	Idiomas
Neuromarketing	calidad	Estructura logística aduanera
economía		

RANGO DE INGRESOS LIC. INNOVACIÓN DE NEGOCIOS Y MERCADOTECNIA: 40 trabajan

INGRESO	EGRESADOS	PUESTOS			
Hasta 6 mil	13	Técnico especializado		Administrativo	
Hasta 8 mil	4	Otro; atención a clientes	Autoempleo	Operario	Supervisor
Hasta 10 mil	10	Administrativo	Operario	Autoempleo	
Hasta 15 mil	7	Administrativo	Otro; Ingeniero de control de inventarios, jefe administrativo		
Hasta 20 mil	2	Autoempleo		Administrativo	
Más de 20 mil	4	Otro; Analista	Gerente	Operario	Autoempleo



Grado de satisfacción con la educación recibida en la universidad

Innovación de Negocios y Mercadotecnia

Muy Satisfecho

Satisfecho

Me faltaron conocimientos

Insatisfecho

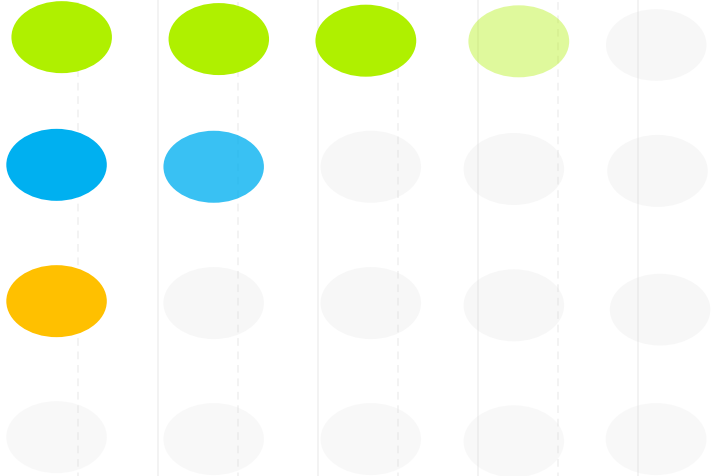

TOTALES ING

71%

19%

10%

0%

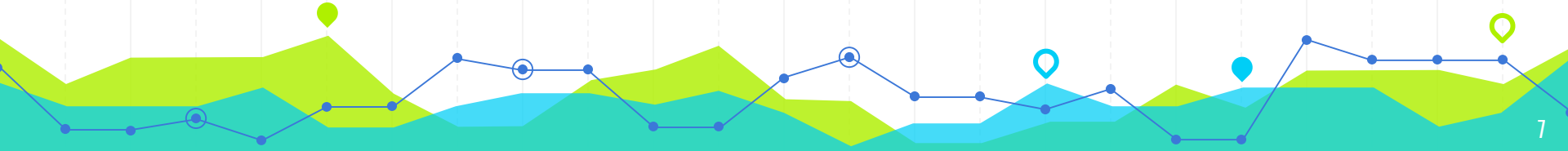

¡100% CAZADOR, ORGULLOSAMENTE X-UTCH!



THANKS!

Any questions?

frojas@utch.edu.mx

Tel.- 432-20-00 ext. 1131

WhatsApp: 614-540-68-21